פרטי חיפוי מסיטה

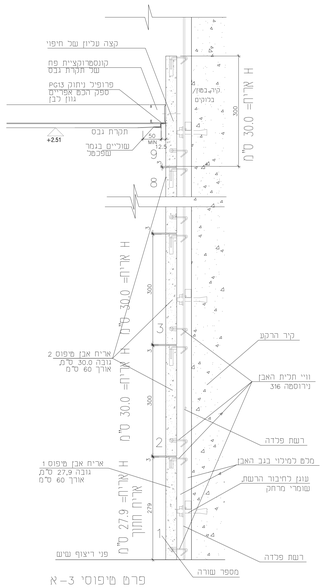

פרט מיפוסי 3-א
פרט חיפוי שיש
חתך אנכי
קנ"מ 1:5
מידות במילימטרים

מקרא חיפוי קירות:

חיפוי קירות בכוותות כבחירת אדריכל פנים בתאום עם היזם – שימה רטובה ולפי דרישות תל"י 2378

שיש מלוטש במידות נקבר/ניות 30X60

שורה אריחים תחתונה תמונה לגובה 27.9 סמ"ר על מנת הגיע לגובה 210 סמ"ר

לפי קו פתחי מערכת – הריוח חשוב ויש להקפיד בביצוע!

משקיע בגובה 0.3 סמ"ר עם מיכלי בחומר המתאים ככל הגובה והרוחב של הקירות המחופים.

יש לבצע את כל אביזרי מניית האבן ממתכת מתאימה לרגמיות תקן 2378

שימוש בחומרים המתאימים לדרישות התקן באוראיות המפקת (רשתות, עוגנים ווי תליה, ברגים, דיסקיות וכו)

בחירת ספק השיש להתלבם הקנות ולאישור מצבי פנים

על הקבלן יש בכצוע חיפוי קירות באבן אך ורק לאחר אישור קונסטרוקטור של הפרוייקט

על הפרטים ובפיקוח צמוד של חברה המפקחת

כל הכמויות הן נטו לא כולא פחת

יש להוסיף פחת בכמות להחלטת המנהל פרוייקט

לובי מעליות 23,22,21

משקופי מעליות מובלטים לפי פרט – לוחות שיש מאותו סוג של אבן חיפוי בכל רגל

ברוחב 30 סמ"ר (מידות אורך ראה בחזיתות) +

ראש המשקוף באותו מישור עם מישור "הרגליים"

לובי מעליות 38,37

אין הבלטה של משקופי מעלית – חיפוי המשכי 60x30 על כל הקיר

יש לחזק את אריחי-ראש עם ברגי נירוסטה לקיר בטון ולסגור קידוחים בשיש עם

פקקים מאותו שיש כולל אריח בחלק עליון של פתח למעלית.

שיש במין מחמיר. יש לקחת מידות בשטח ולתאם מוד החזית

בכל בעיה או אי התאמה יש לפנות לאדריכל.

בכל המעליות החלק הפנימי לפי הכניסה למעליות

יהיה גם מופוה אבן – ראה חיתוח 3,5 בגיליון E_3 ופרטים 2-א 1-א בגיליון E_4

רובה דקורטיבית למילוי פוגות בגוון שיבחר מקמרנו מפי של נגב ענ-ידי אדריכלים

גוון פוגות יבחר לאחר אישור האריחים

במניפת הרובה של נגב .

כל סוגי האריחים מחיבים אישור אדריכל פנים

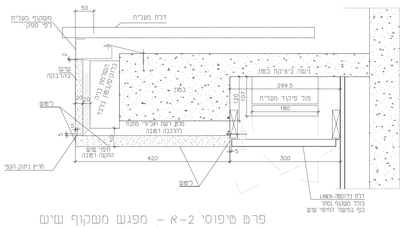

פרט מיפוסי 2-א – מפגש משקוף שיש
עם חיפוי שיש ופגל פיקוד מעבית שקוע
לובי מעליות 37-38
חתך אופקי
קנ"מ 1:5
מידות במילימטרים

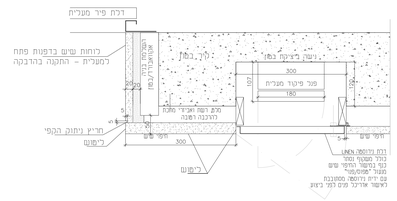

2
פרט מיפוסי 1-א – מפגש משקוף שיש עם חיפוי שיש
+ פגל פיקוד מעבית שקוע בצד המשקוף
לובי מעליות 21-22-23
חתך אופקי
קנ"מ 1:5
מידות במילימטרים

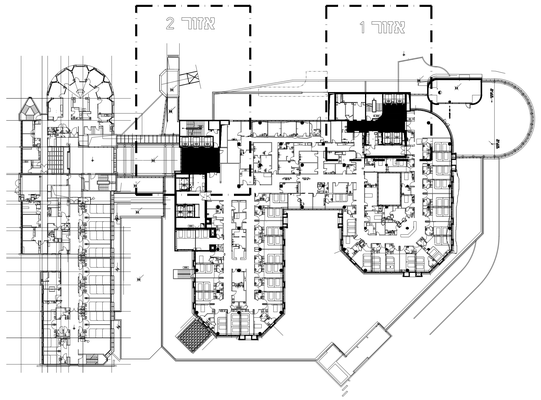

סכמת מיקום האזור
מפלס +18.85 קנ"מ 1 : 500
*אזור של הבניין הקיים משורטת באופן מוסכם

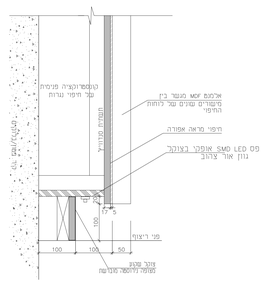

פרט מיפוסי 1-ג – חיפוי נגרות בגמר פורניר
בשילוב מראה אפורה
פרט צוקר שקוע עם תאורה סמויה
חתך אנכי
קנ"מ 1:5
מידות במילימטרים

חיפוי נגרות

אלמנט חיפוי על קונסטרוקציית עץ עמידת אש תואמת לסיווג V.4.3.

התקנת לוחות MDF עמידי אש V.4.3 עם ציפוי פורניר אלון ארופאי לכן שמרייף

בכמה מישורים בכולל חיבור בדפנות מצופות פורניר בין המישורים המונים

תכנון הקונסטרוקציה ע"י המבצע בתאום עם אדריכל פנים וקונסטרוקטור של הבניין.

יש להעביר SHOP DRAWINGS לאישור אדריכל פנים לפני ביצוע.

ביצוע חיתוך CNC דוך בכוותות כולל הדבקת פוליקרבונט כתום מעביר אור מאחורי הפתחים.

צורת החיתוכים תסוכם בהמשך בתאום עם הלקוח ואדריכל פנים.

קבצי DXF לחיתוך הלוחות יסרו לקבלן לפני ביצוע.

14 מ"ר
חישוב לקומת אישפוז

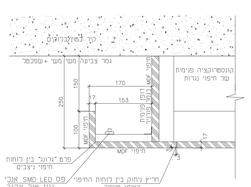

פרט מיפוסי 1-ב – חיפוי נגרות בגמר פורניר
בשילוב מראה אפורה
סינר צדדי אנכי עם תאורה סמויה
חתך אופקי
קנ"מ 1:5
מידות במילימטרים

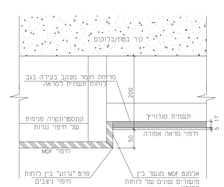

פרט מיפוסי 1-ג – חיפוי נגרות בגמר פורניר
בשילוב מראה אפורה
מפגש עם מראה במישור שקוע יותר
קנ"מ 1:5
מידות במילימטרים

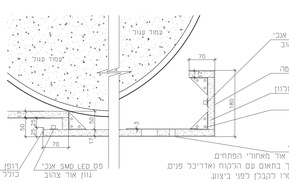

פרט מיפוסי 1-ו – חיפוי נירוסטה על עמוד עגול
חתך אופקי
קנ"מ 1:5
מידות במילימטרים

פרטי חיפוי נגרות
+מראות ונירוסטה

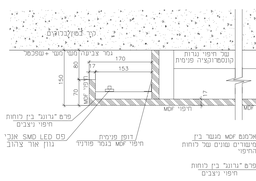

פרט מיפוסי 1-ה – חיפוי נגרות בגמר פורניר
פרט צוקר שקוע עם תאורה סמויה
חתך אנכי
קנ"מ 1:5
מידות במילימטרים

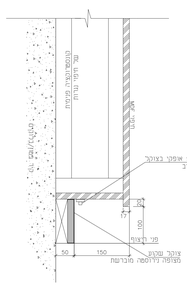

7 מ"ר
חישוב לקומת אישפוז

על המבצע להגיש תעודת התאמה לת"י 921 באחר
עבור כל המרכיבים של חיפוי MDF

המבצע אחראי לבדיקת והנחיות והתאמתן במקום ! על המבצע לבצע את כל המידות ועל כל טעות או אי התאמה עליו להודיע למתכנן . אין לקבוע מידות על - ידי מדידה בשרטוט ! מהנדס ו/או יועץ אשר יפרו רשם מעל שם האדריכל בתכנית זו , מושא לבדו באחריות המקצועית והתוכנית כתוכנית . אין לעשות כל שמוש בתכנית זו אי ברעיונות הנלמדים בה ללא אשר בתתו מאת המתכנן .

תפוצה:

מס'	תאריך	מהדורה
1	מהדורה 1 7.01.16	1
2	מהדורה 2 10.03.16	1

מס' עדכון	תאריך עדכון	מהות העדכון
2	10.03.16	מוספת חרים אש במעליות 21-22-23 שינוי פרט 1-א

תאריך	תאריך	תאריך	תאריך
07.01.16 10.03.16			

☐ לעיון ☐ לאישור ☐ למכרז ☒ לביצוע

פרוייקט: מבנה פיקודי ממוגן
בית חולים ברזילי באשקלון

קומת אישפוז עליון
מפלס +18.85

נושא: גיליון פרטים

לובי מעליות 21.22.23 בבניין החדש
אזור לובי מעליות 37.38

E_4 מספר תכנית	5482 מספר פרוייקט
2 מהדורה	Elion p3.dwg קובץ	1:50 קנ"מ

אדריכלות ועיצוב פנים

NIRIT BRENNER ARCHITECTS Ltd
נירית ברנר אדריכלים בע"מ
אדריכלות ועיצוב פנים
רח' מתתיהו שוהם 6, ת"א 6935906
טל' 03-6445174 | פקס: 03-6445175
e-mail: nbrenner.ltd@gmail.com
e-mail: n_brener@netvision.net.il
site: www.niritbrenner.com

צוות התכנון:

קונספט וניהול הפרוייקט:	נירית ברנר, אמיר בשבסקי
פיתוח הפרוייקט:	אמיר בשבסקי, מרואן גרין

תכנון הבנין:

ענבל בלד צבי קימלמן אדריכלים
רחוב קרן היסוד 17 א' ירושלים 94188
טלפון: 02-6242842 פקס: 02-6244824